MALLORCA GOLD
REAL ESTATE by DANIEL WASCHKE

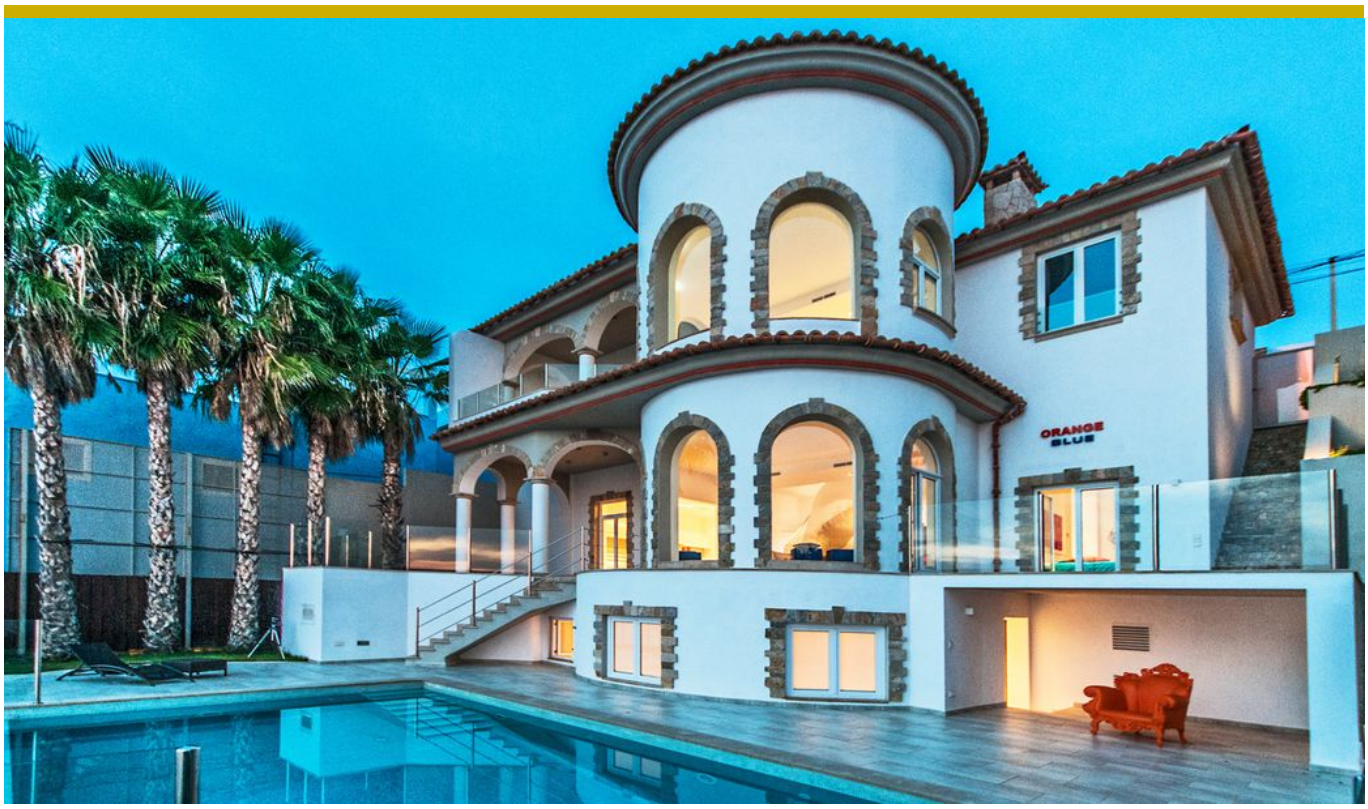

Ref. 93536

Villa en primera línea de mar en Port Adriano

Santa Ponsa - Port Adriano, Calvia - Southwest

Precio: € 3.650.000

Espacio habitable:	315m^2
Terreno:	792m^2
Dormitorios:	5
Baños:	4

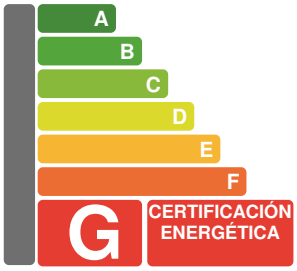

Cami de Son Rapinya, 40
07013 Palma de Mallorca

T (+34) 971 790 701
info@mallorcagold.com

www.mallorcagold.com

Ref. 93536

Orientación sur: La superficie habitable neta de 315 m2 se distribuye en tres plantas más terrazas.

Planta principal: entrada, gran dormitorio principal con baño en suite, otro dormitorio con baño en suite. Los dos dormitorios ofrecen bonitas vistas panorámicas al mar.

Planta baja: salón con chimenea y comedor, cocina de lujo, coladuria, aseo de invitados, dormitorio con baño en suite y fantásticas vistas panorámicas al mar. Acceso a las terrazas y piscina , y un apartamento de invitados con baño en suite

La propiedad dispone de equipamiento de alta calidad.

Suelo radiante de gasoil, aire acondicionado reversible frio/ calor, ventanas de doble cristal, techos altos, hilo musical con Ipod.

Atractivas terrazas abiertas y cubiertas con cocina de verano, piscina infinita con fantásticas vistas panorámicas al mar.

Garaje y dos plazas de parking.

A destacar

Vista al mar, Primera línea mar, Privacidad, Chimenea, Buen acceso por carretera, Varias terrazas, Suelos de piedra, Primera linea de mar, Terrazas cubiertas, Terrazas abiertas, Barbacoa, Calefacción por suelo radiante, Aire acondicionado frío/calor, Garaje, Aparcamiento, Estilo moderno, Nueva construcción, Cocina de verano, Ósmosis, Servicio de seguridad, Estilo mediterráneo

Distancias

Mas de 30 minutos en coche al aeropuerto, 20 - 30 minutos en coche de Palma

Descargo de Responsabilidad

Todas las informaciones nos han sido facilitadas por terceros. Incluso después de comprobarlas minuciosamente, no podemos responsabilizarnos de falsas informaciones.

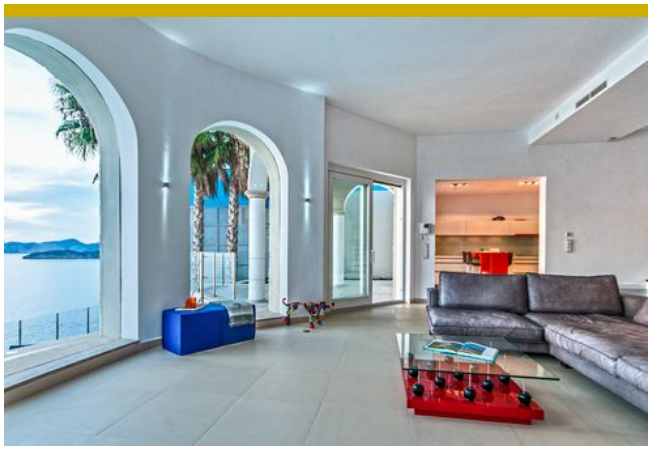

Ref. 93536

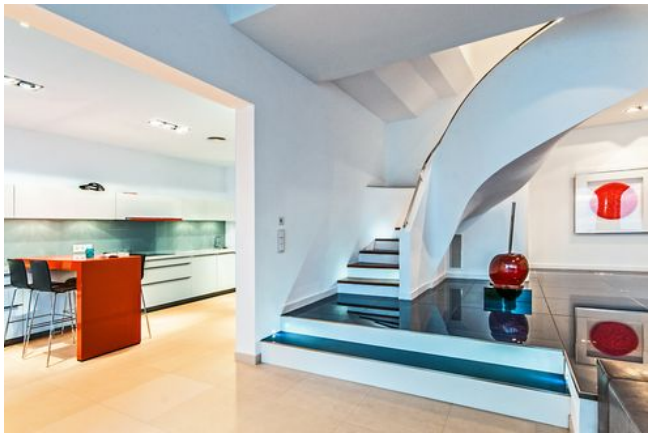

Cami de Son Rapinya, 40
07013 Palma de Mallorca

T (+34) 971 790 701
info@mallorcagold.com

www.mallorcagold.com