MALLORCA GOLD

REAL ESTATE *by* DANIEL WASCHKE

Ref. 60110

Villa de estilo mediterráneo en un gran solar

Sol de Mallorca, Calvia - Southwest

Precio: € 2.495.000

Espacio habitable:	594m^2
Terreno:	1.600m^2
Dormitorios:	5
Baños:	5

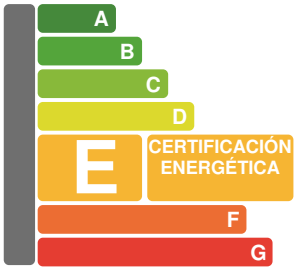

Cami de Son Rapinya, 40
07013 Palma de Mallorca

T (+34) 971 790 701
info@mallorcagold.com

www.mallorcagold.com

Ref. 60110

Orientación sur.

La superficie de la vivienda se distribuye en 3 plantas.

Planta baja: Vestíbulo, salón-comedor con chimenea, cocina, despacho, sala de televisión, bodega, lavadero.

Planta alta: Dormitorio principal con baño y vestidor en suite, 3 dormitorios todos ellos con baño en suite, trastero.

Sótano: Gimnasio, trastero, sala de máquinas.

Excelentes calidades y acabados, suelos de parquet y mármol, suelos radiantes, aire acondicionado reversible, ADSL, sistema de alarma (fuego / antirrobo), verjas eléctricas, hilo musical, recubrimiento parcial de piedra natural.

Preciosas terrazas y porches, cocina de verano y zona de barbacoa, jardín mediterráneo con riego automático, piscina exterior climatizada con placas solares y ducha.

Garaje para 5 coches.

A destacar

Piscina privada, Gimnasio, Adecuado para niños, Bodega, Chimenea, Buen acceso por carretera, Suelos de mármol, Precioso jardín, Zona de césped, Jardín privado, Terrazas cubiertas, Terrazas abiertas, Barbacoa, Calefacción por suelo radiante, Aire acondicionado frío/calor, Garaje, Aparcamiento, Nueva construcción, Piscina climatizada, Cocina de verano, Ósmosis, Parcela llana, Servicio de seguridad, Estilo mediterráneo

Distancias

Puede ir andando a la playa, Mas de 30 minutos en coche al aeropuerto, 20 - 30 minutos en coche de Palma

Descargo de Responsabilidad

Todas las informaciones nos han sido facilitadas por terceros. Incluso después de comprobarlas minuciosamente, no podemos responsabilizarnos de falsas informaciones.

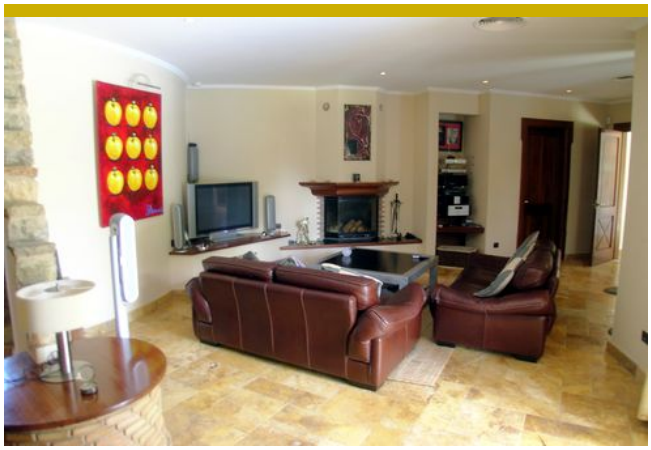

MALLORCA GOLD

REAL ESTATE *by* DANIEL WASCHKE

Ref. 60110

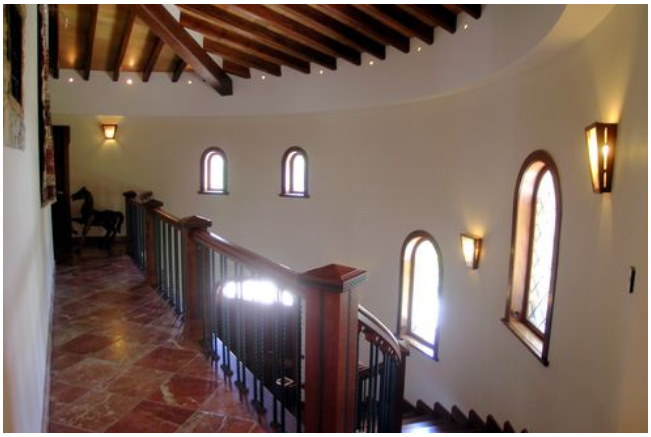

Cami de Son Rapinya, 40
07013 Palma de Mallorca

T (+34) 971 790 701
info@mallorcagold.com

www.mallorcagold.com