



Ref. 40326

Exclusiva parcela en primera línea con acceso al mar
Sol de Mallorca, Calvia - Southwest

Precio: € 2.000.000

Espacio habitable: 0m²
Terreno: 2.250m²
Dormitorios: 0
Baños: 0

Certificación Energética: In Progress

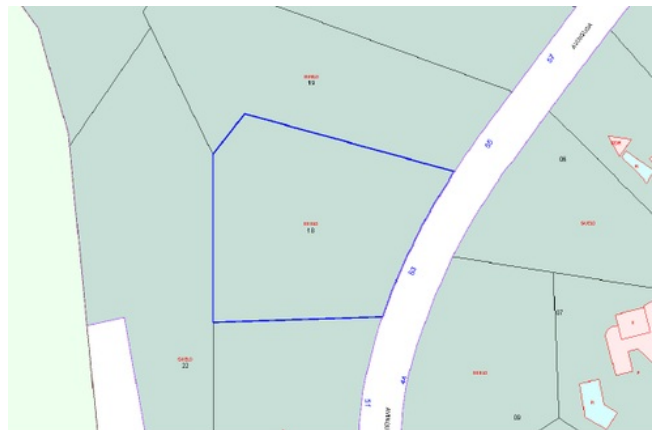
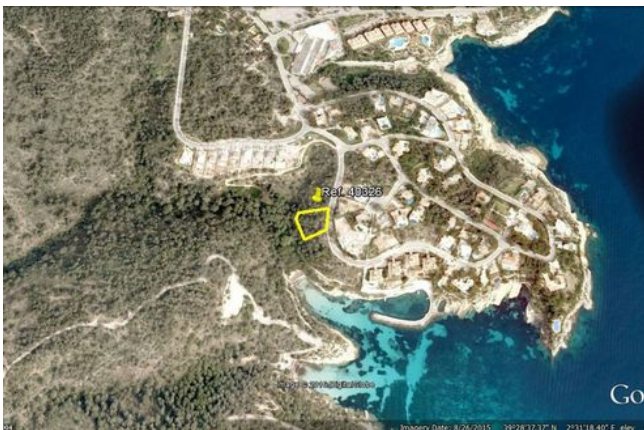

Ref. 40326

Parcela unifamiliar de 2250 m2 en prestigiosa urbanización disfrutando de tranquilidad y bonitas vistas despejadas.

Según normativa municipal se puede construir una vivienda unifamiliar por parcela.

Edificabilidad del 0.35m2/m2.

Es una de las zonas más prestigiosas del suroeste de la isla, rodeada de hermosas calas y playas de arena, con campos de golf y puertos deportivos a tan solo unos minutos de distancia.

Distancia al centro de la ciudad de Palma en 15 minutos.

A destacar

Vista al mar, Primera línea mar, Acceso al mar, Acceso a la playa, Buen acceso por carretera, Primera línea de mar

Distancias

Puede ir andando a la playa, Mas de 30 minutos en coche al aeropuerto, 20 - 30 minutos en coche de Palma

Descargo de Responsabilidad

Todas las informaciones nos han sido facilitadas por terceros. Incluso después de comprobarlas minuciosamente, no podemos responsabilizarnos de falsas informaciones.



Ref. 40326